



CATALOGUE 2025

**synergydental**

## Une expertise depuis plus de 30 ans

Depuis 1992, Synergy Dental accompagne les professionnels de santé dentaire grâce à son expertise en informatique, imagerie et radiologie dentaire. Forte d'une expérience solide, l'entreprise s'est imposée comme un acteur de confiance pour la transformation numérique des cabinets dentaires.

Un partenariat d'excellence avec Vatech :

- Distributeur officiel de la marque Vatech depuis 2012
- Vatech, reconnue comme le n°1 mondial de la radiologie dentaire
- Produits au rapport qualité-prix remarquable, répondant aux exigences des praticiens modernes.

Solutions sur mesure :

- Synergy Dental prend en charge l'installation complète de la chaîne numérique de votre cabinet:
- Conseil personnalisé selon vos besoins cliniques, techniques et votre budget
- Intégration de matériel performant : radiologie, imagerie numérique, informatique de cabinet
- Adaptation et évolution possibles pour accompagner la croissance de votre activité.

Synergy Dental, c'est la garantie d'un accompagnement expert, d'une sélection de technologies fiables, et d'une gestion sur mesure de votre environnement numérique pour optimiser la pratique dentaire et la satisfaction de vos patients.

## La GRANDE Nouveauté 2025 :

Cette année, Synergy Dental enrichit son offre avec une innovation majeure : le Green X 12, un panoramique CBCT 3D dernière génération signé Vatech.

Un concentré de haute technologie :

- Technologie de captation fine 5 images pour des résultats ultra-précis
- Capture rapide en seulement 4,9 secondes, limitant le temps d'exposition et augmentant le confort du patient
- Qualité d'image exceptionnelle grâce au capteur CMOS, offrant un niveau de détail optimal pour un diagnostic sûr et fiable

## Une percée technologique

Vos avantages au quotidien :

- Diagnostics plus précis pour une meilleure prise en charge
- Planification de traitement optimisée, notamment en implantologie, orthodontie et endodontie
- Expérience patient améliorée, grâce à une imagerie rapide, précise et moins contraignante

Le CBCT Green X 12 représente un réel bond technologique au service de votre expertise et de la satisfaction de vos patients.

**synergydental**

# Green X12 – X16 – X21

Green X est un système d'imagerie radiographique numérique 4 en 1 qui intègre Pano, Ceph (en option), CBCT et Scan de modèles.

Grâce à la vaste expérience de Vatech dans le domaine de l'imagerie dentaire, le Green X fournit des images de haute qualité avec un rayonnement plus faible en combinant le traitement des images. Cela améliorera la précision de votre diagnostic et conduira à une meilleure planification du traitement et à une plus grande satisfaction du patient.



## Smart Focus

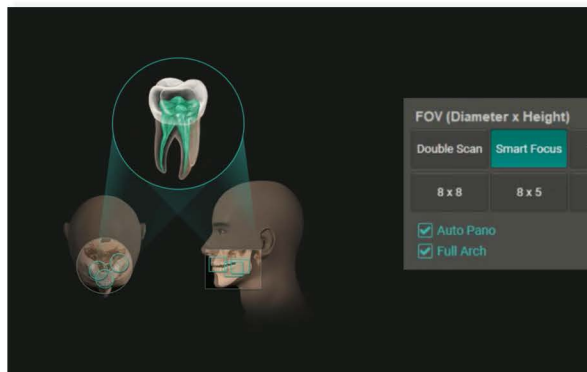

À partir d'un champ d'acquisition 12 x 8,5, la fonctionnalité Smart focus permet de reconstruire de 1 à 3 images en mode endo.

## Mode ENDO Haute résolution

MODE STANDARD VS MODE ENDO

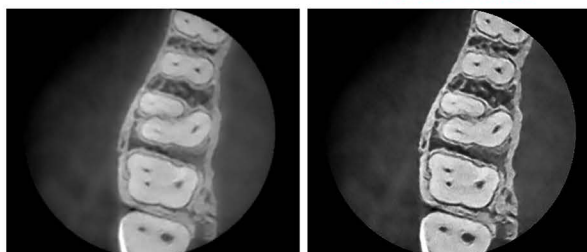

Avec son champ d'acquisition 4 x 4 et sa taille de voxel de 49.5 microns, le mode Endo optimisera le traitement des régions d'intérêt très ciblées.

vatech

# Smart 2

## Un champ 12×9 idéal pour l'implantologie

Un Scan unique pris avec un Smart 2 vous procure non seulement une image CT mais également une image panoramique automatique, qui nous sont familières. Cela signifie que les patients pour lesquels il faut deux images ne subiront qu'une seule exposition. De plus, les images CT et auto-panoramique sont visibles sur un seul écran.

### Solution Smart MAR

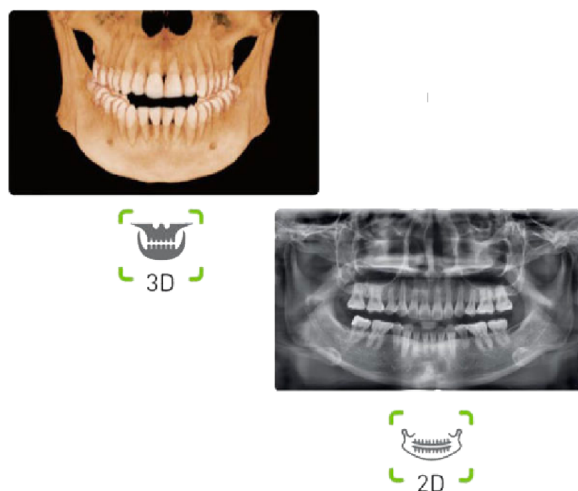

Système de réduction automatisé des artefacts lors de la prise de clichés

### Scan des modèles 3D

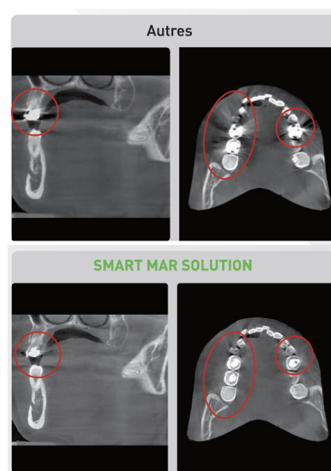

Les artefacts liés à la présence de métal constituent l'un des problèmes du CBCT. La Solution SMART MAR répond aux attentes des praticiens et résout ce problème.



vatech



## A9 Version ORTHO

Le Vatech A9 fournit les images panoramiques les plus précises et de haute qualité en combinant le traitement d'image et l'expérience accumulée en imagerie dentaire de Vatech. Cela augmentera la précision de votre diagnostic pour une meilleure planification du traitement et la satisfaction des patients.

Les images 8x8 permettent des diagnostics fondamentaux et la planification du traitement, y compris les zones maxillaire et mandibulaire, en un seul balayage. Il est utile pour les chirurgies implantaires complexes et les diagnostics de l'ATM gauche/droit.

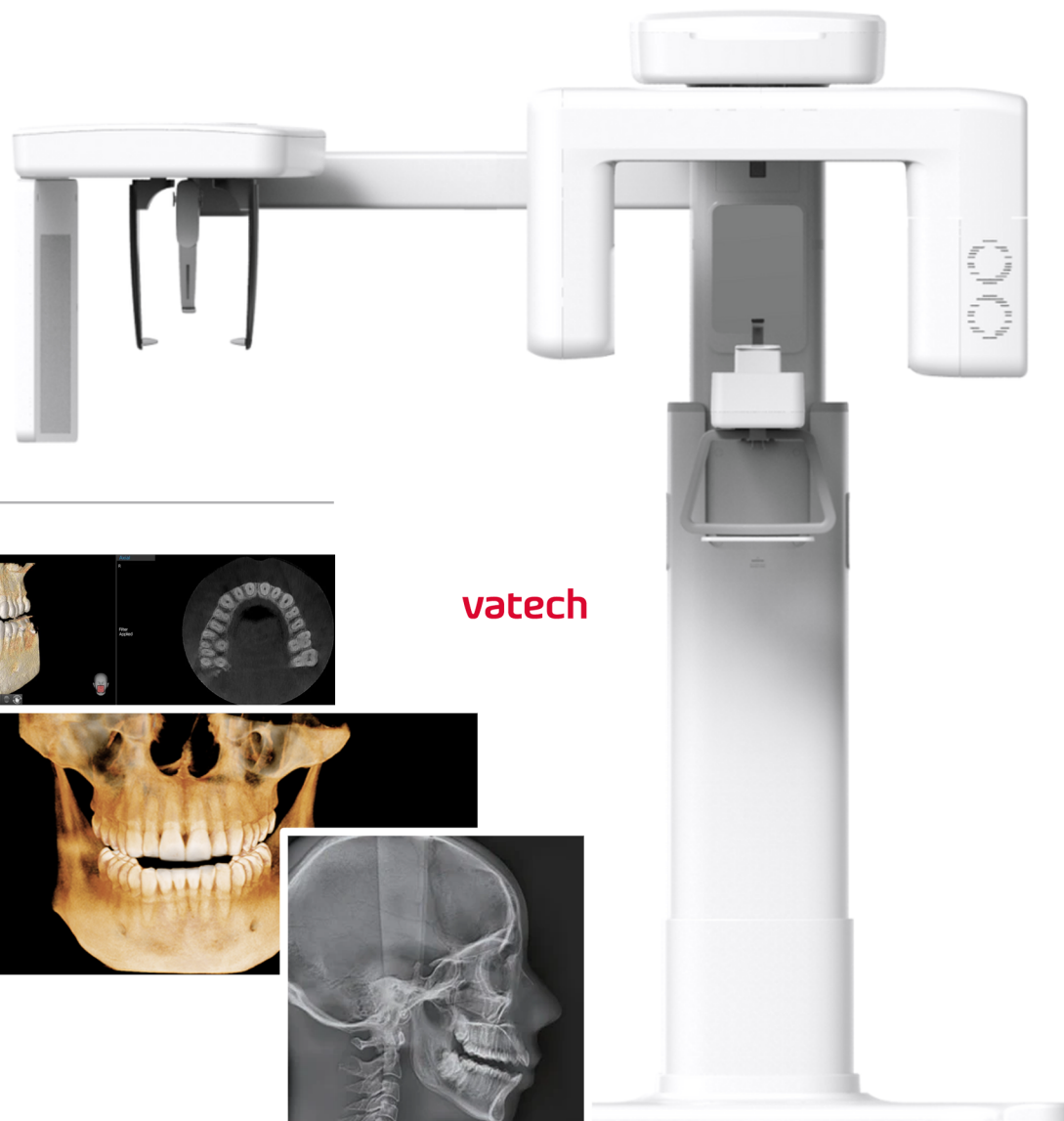

## Imagerie 3-en-1

Le Vatech A9 intègre trois fonctions essentielles dans un seul appareil compact : panoramique 2D, céphalométrie et imagerie CBCT 3D. Cette solution 3-en-1 offre un gain de place, une optimisation du flux de travail et un diagnostic précis pour toutes les spécialités, du généraliste à l'orthodontiste.



**vatech**

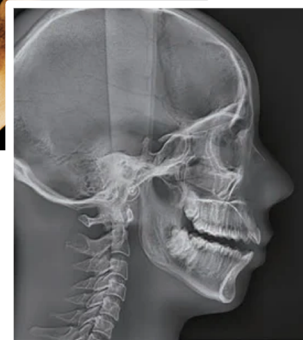
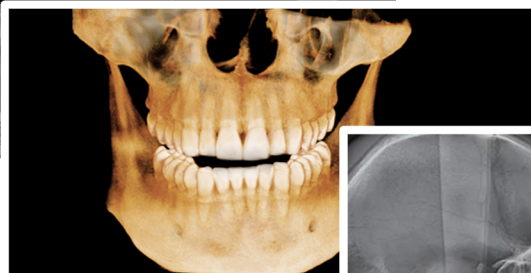

## PaX-i Plus

Le PaX-i Plus fournit les images panoramiques les plus précises et de la plus haute qualité en combinant le traitement d'image et l'expérience accumulée en imagerie dentaire de Vatech.

Cela augmentera la précision de votre diagnostic pour une meilleure planification du traitement et la satisfaction des patients.

## Ortho



Le modèle PaX-i Plus offre 22 Modes d'acquisition adaptés à toutes les situations cliniques, une technologie Multi-Focus (5 choix) pour une superbe qualité d'image à chaque cliché.



# Capteur / ErIm / Générateur

**synergydental**

## EZ Sensor Classic



Fiabilité à chaque cliché. EzSensor Classic vous offre un choix de 3 tailles différentes.

## VSP



Confort et Maniabilité. Petit et léger, le VSP peut être installé facilement dans un petit cabinet dentaire.

## I-Sensor

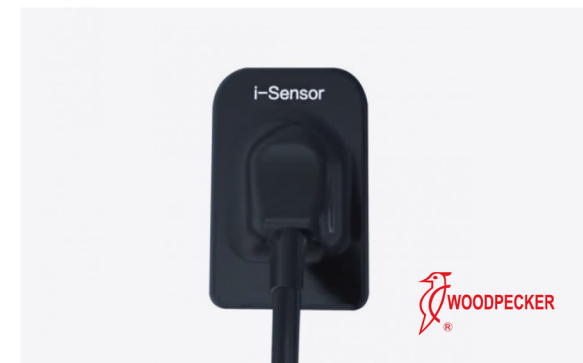

Un design ultra fin. Un capteur au design ultra fin et aux coins arrondis pour une meilleure facilité de positionnement.

## FreeScan



Élégant et pratique. Une imagerie remarquable affine chaque détail. Visualisation rapide des images. Facile à utiliser.

## EZ Air Wall



Efficacité à portée de main. EzRay Wall est le générateur mural dont tous les praticiens ont besoin.

## EZ Air Portable



Hymne à la mobilité. EzRay Air est un générateur à rayons X portable, performant et léger.

# Scanner intraoral 3D

**synergydental**

## Trios 6



Une nouvelle ère de la dentisterie numérique a commencé : fonctionnant de concert avec le logiciel TRIOS Dx Plus.

## Trios 5 Wireless



Conçu pour offrir une meilleure hygiène, une ergonomie optimale et une expérience de numérisation sans effort.

## Trios 4 Wireless



Un système de numérisation intra-orale sans fil avancé pour encore plus d'options thérapeutiques.

## Trios 3 Wired



Une technologie de prise d'empreinte intra-orale reconnue pour une initiation en douceur à la dentisterie numérique.

## Trios Core



Une technologie de numérisation de base pour l'envoi d'empreintes au laboratoire, aussi précise que les autres scanners TRIOS.

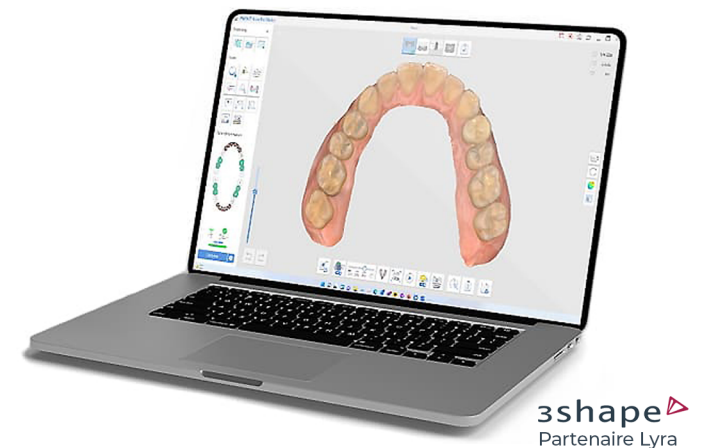

**3shape**  
Partenaire Lyra

# Scanner intraoral 3D

**synergydental**

## Medit i900



Le scanner intra-oral tout-en-un pour une expérience de numérisation sans effort ! Scanner haut de gamme qui redéfinit l'expérience de numérisation.

## Medit i700



Le scanner intra-oral le plus puissant, le plus polyvalent et le plus innovant. Le résultat de 20 ans d'expérience dans la technologie de numérisation.

## Medit i700 wireless



Medit i700 sans fil : La magie rendue facile avec une simple touche. Sans fils, la numérisation est confortable sous tous les angles.

## EZ Scan



Scan arcade complète en 59s / Poids plume 150g / Embouts 360° / Autoclavable 250 fois.

## Aoralscan 3



2 formats d'embout buccal pour adultes et enfants, IA intégrée pour la reprise de numérisation.

## Aoralscan 3 sans fil



Fournit une expérience plus confortable pour le médecin et le patient sans contraintes.



# Scanner de table 3D / Scanner facial 3D

**synergydental**

## Medit T310



Le scanner 3D Medit T310 est le plus rapide que vous ayez jamais connu.

## Medit T510



Profitez de la liberté de notre système ouvert qui vous permet d'importer et d'exporter des fichiers au format STL.

## Medit T710



Numérisation ultra-rapide. Grâce à un matériel de haute qualité et à nos logiciels optimisés, numérisez une arcade complète en seulement 8 secondes.

## AutoScan-DS-MIX



Peut parfaitement capturer les lignes de bord des piliers et les caractéristiques des corps de numérisation.

## AutoScan-DS-EX Pro



Vitesse de numérisation encore plus rapide.

## Metismile



MetiSmile est le premier scanner facial développé et produit par SHINING 3D exclusivement pour la dentisterie.

# Imprimante 3D

**synergydental**

## AccuFab-CEL



Imprimante 3D conçue pour la dentisterie, avec des performances supérieures en termes de vitesse, précision et facilité d'utilisation.

## AccuFab-D1s



Flux de travail plus intuitif et convivial avec une vitesse d'impression encore plus rapide et une meilleure précision.

## AccuFab-L4D



La haute fidélité du résultat d'impression apporte un flux de travail extraordinaire en dentisterie numérique, de la numérisation intra-orale à l'impression 3D rapide.

## FabCure 2

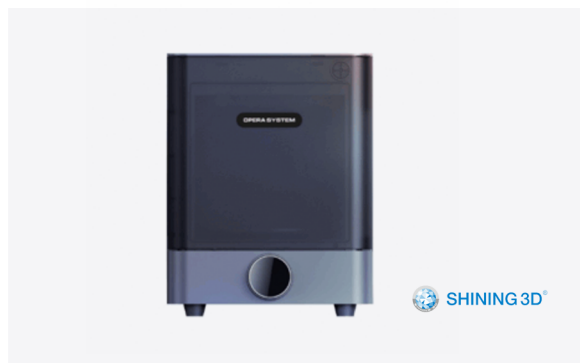

FabCure2 est l'unité recommandée par SHINING 3D pour le post-traitement des pièces issues de leurs imprimantes 3D dentaires.

## FabWash



FabWash est la première unité entièrement automatique de post-traitement en plusieurs étapes : décrochage, lavage et séchage des pièces d'impression 3D dentaire.

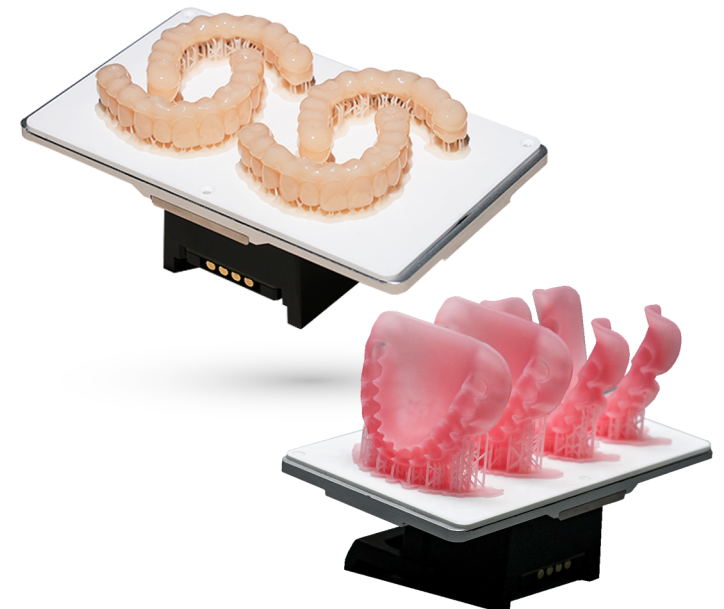



## Coritec Série 150i Pro

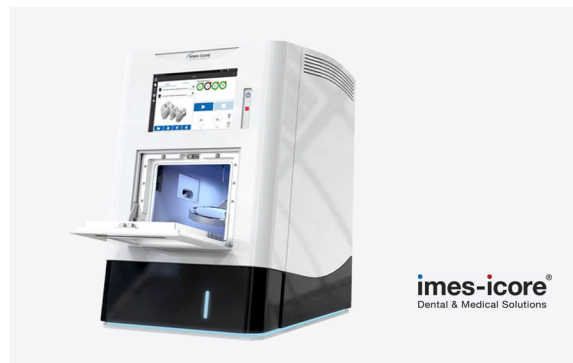

La conception extrêmement robuste du châssis monobloc permet un usinage précis des disques et des blocs.

## Coritec 250i Pro

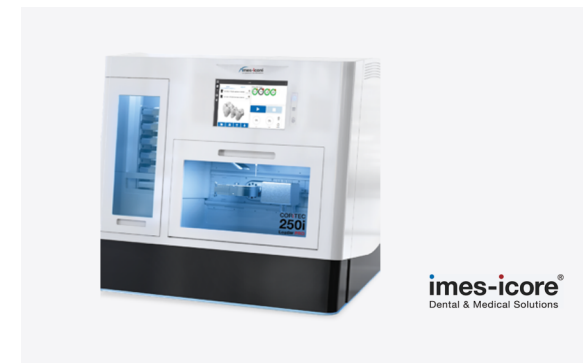

CAO / FAO les plus fréquemment utilisés dans le domaine de l'usinage de dioxyde de zirconium, de PMMA, de la cire ou de la vitrocéramique.

## Smart 4X



Usinage 4 Axes à sec et humide des blocs CAD/CAM.

## Premium +



Une solution d'usinage compacte sous eau permettant le meulage de blocs vitro-céramiques et autres matériaux composites.

## EASY 5+



Nouvelle apparence et meilleures performances !  
Broche 60 % plus puissante !

## EZ Dent-i

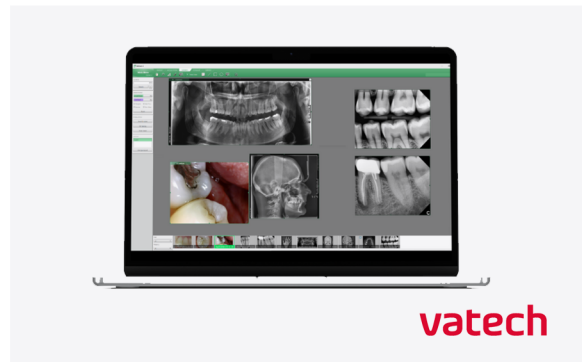

EzDent-i est la première solution d'imagerie clinique et de consultation des patients reconnue par les professionnels dentaires.

## EZ 3Di



Simple et intuitif, Ez3D-i ne se limite pas à un logiciel de diagnostic : c'est un véritable outil de consultation virtuelle.

## EZ Ortho

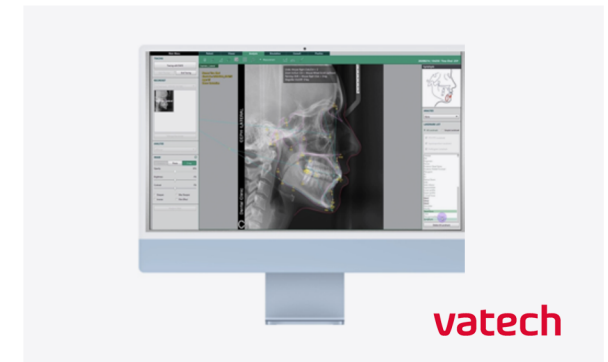

Application de l'intelligence artificielle dans votre pratique.

## Exocad

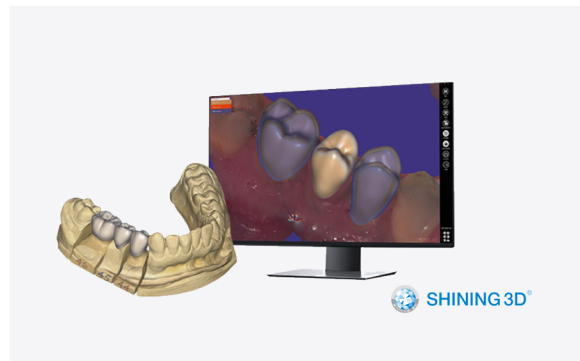

EXOCAD permet aux professionnels du secteur dentaire de travailler de façon digitalisée sur les modèles des patients.

## Maestro

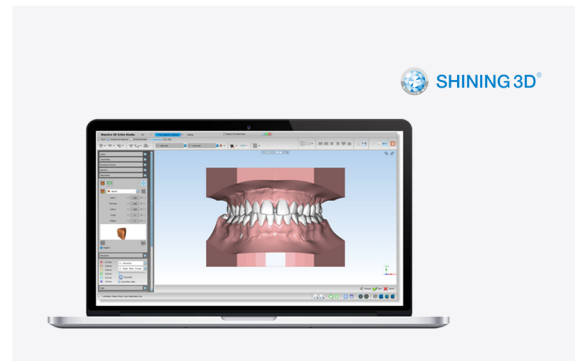

Maestro 3D Ortho Design est un logiciel orthodontique complet adapté aux cabinets et laboratoires.

## Medit LINK

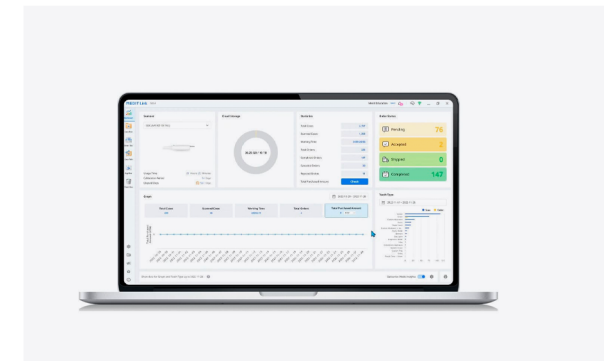

Medit Link révolutionne les soins dentaires en intégrant la numérisation avancée et la communication aisée avec les patients.



## Robotic Autostop



L'IGI Gen 2 avec un workflow simple et efficace surmontent les difficultés de l'implantologie dentaire

## MiniLOCK



L'adoption de la navigation en implantologie dentaire nécessite un flux de travail efficace et une précision inébranlable.

## TRAX™



Le suivi en temps réel TRAX offre une précision inégalée ( $0,35 \text{ mm} \pm 0,14 \text{ mm}$ ) et un taux de rafraîchissement fluide (20 ms) sans décalage à l'écran.





Isensor



1 490 €

EZ Sensor



2 990 €

Primo 2D



8 900 €

PaXi 3D - 8x8



13 900 €

PaXi Green 1 - 10x8



19 900 €

PaXi Green 1 - 16x10



23 000 €

Téléchargez nos catalogues 2025 sur notre site : [www.synergy-dental.fr/catalogue](http://www.synergy-dental.fr/catalogue)



**synergydental**

À votre service depuis 1992

Service commercial 06 86 55 62 14

0810 089 906 (Prix d'un appel local)

[synergy-dental.fr](http://synergy-dental.fr) | [contact@synergy-dental.fr](mailto:contact@synergy-dental.fr)



@Synergydentalfrance



@synergydentalfrance



@synergy-dental



@synergy-dental-france